



COMISIA EUROPEANĂ



MINISTERUL AGRICULTURII  
ȘI DEZVOLTĂRII RURALE



Agenția  
pentru Finanțarea  
Investițiilor  
Rurale

# AGENȚIA PENTRU FINANȚAREA INVESTIȚIILOR RURALE

## 2022



# PNDR 2014-2020

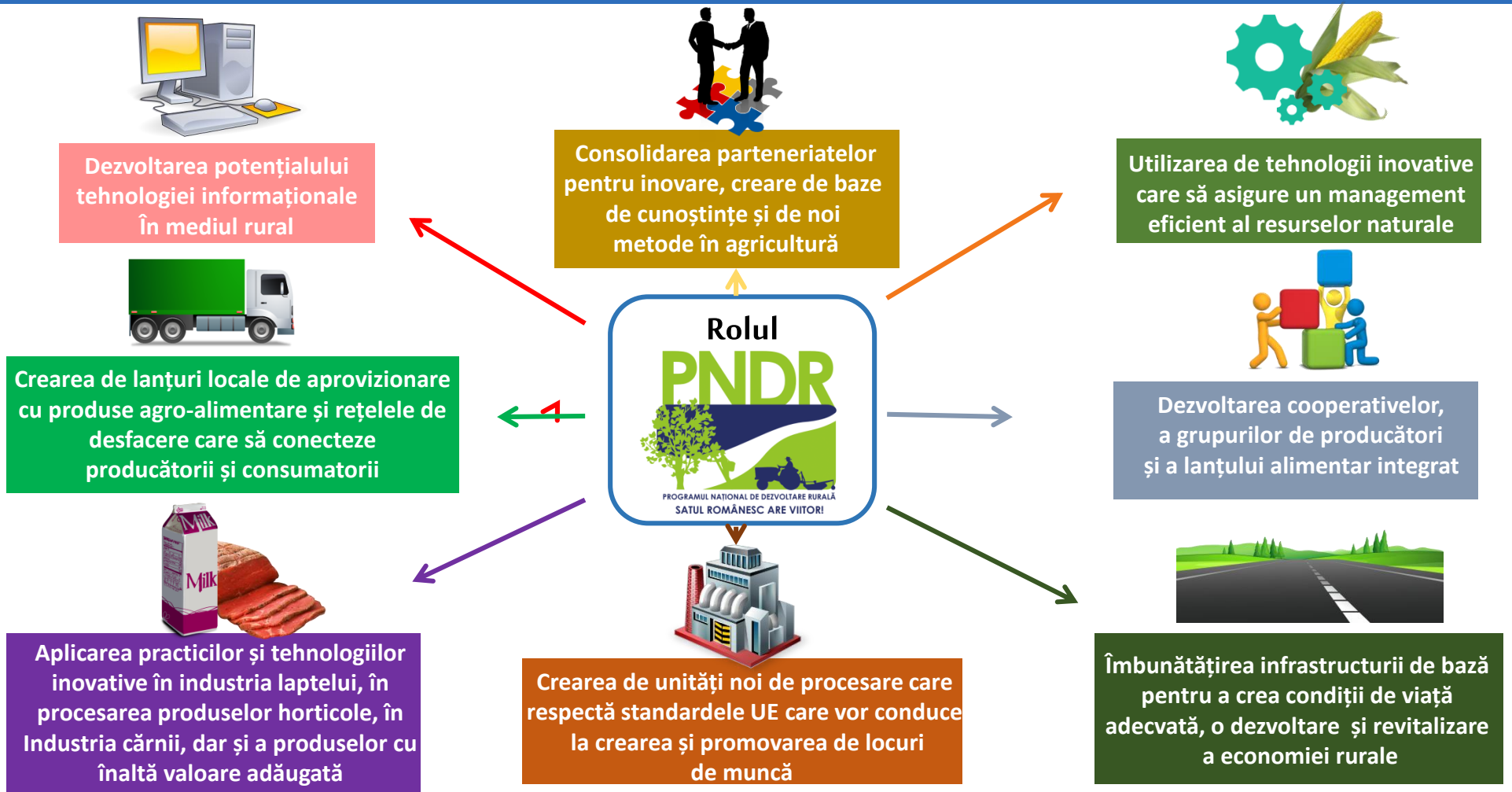



AFIR

## CADRUL INSTITUTIONAL

Principalele instituții care asigură implementarea Fondului european agricol pentru dezvoltare rurală (FEADR) prin intermediul Programului național de dezvoltare rurală (PNDR) sunt:

- **Ministerul Agriculturii și Dezvoltării Rurale (MADR)**, prin **Direcția Generală pentru Dezvoltare Rurală** îndeplinește rolul de **Autoritate de Management** pentru PNDR.
- **Agenția pentru Finanțarea Investițiilor Rurale (AFIR)** acționează ca **Autoritate de Plată** asigurând implementarea tehnică și financiară pentru toate măsurile de finanțare ale PNDR, cu excepția celor destinate pentru **arii cu constrângeri naturale (ANC)**.
- **Agenția de Plăți și Intervenție pentru Agricultură (APIA)** îndeplinește rolul de **Organism Delegat**.
- **Curtea de Conturi a României** acționează ca **Organism de Certificare**.
- **Autoritatea Competentă** din cadrul Ministerului Agriculturii și Dezvoltării Rurale.



# Fondurile pentru agricultură și mediul rural

2001 – 2006

**Agenția SAPARD** a implementat Programul SAPARD



**1,5 mld. € alocate**

**1,4 mld. € plăți efectuate**

cca. **90% absorbție efectivă**

2007 – 2013

**Agenția de Plăți pentru Dezvoltare Rurală și Pescuit** a implementat PNDR 2013



**9,3 mld. € alocate**

**8,5 mld. € plăți efectuate**

cca. **91% absorbție efectivă**

2014 – 2020

**Agenția pentru Finanțarea Investițiilor Rurale** implementează PNDR 2020







# PROGRAMUL NAȚIONAL DE DEZVOLTARE RURALĂ 2014 - 2020 9,4 Mld. Euro

Uniunea Europeană



8,1 Mld. Euro

Bugetul Național



1,3 Mld. Euro

**AFIR**

Măsurile de investiții  
**6 Mld. EURO**



U.E. - 5,2 Mld. Euro



B.N. - 0,8 Mld. Euro

**AFIR**

Măsurile compensatorii  
**3,4 Mld. EURO**



U.E. - 2,9 Mld. Euro



B.N. - 0,5 Mld. Euro



# Istoric AFIR

## 18 ani în slujba satului românesc

Programul SAPARD a fost creat pentru a sprijini eforturile României de aderare la Uniunea Europeană. Asistența a fost oferită în perioada 2000 - 2006.

Programul SAPARD a creat premisele tehnice și financiare necesare procesului de aderare la structurile europene.

Pre-aderarea României la UE

2000



Agenția de Plăți pentru Dezvoltare Rurală și Pescuit, a fost înființată în 2006 prin reorganizarea Agenției SAPARD și a primit acreditarea de funcționare la finalul anului 2007.



2006



Continuarea firească a Programului SAPARD s-a realizat prin Programul Național de Dezvoltare Rurală 2007 – 2013 (PNDR).

2014



2019

prezent

AFIR este o instituție publică subordonată Ministerului Agriculturii și Dezvoltării Rurale (MADR), înființată prin reorganizarea APDRP.

Programul Național de Dezvoltare Rurală 2014 – 2020 (PNDR) este programul prin care se acordă în prezent fonduri nerambursabile pentru continuarea dezvoltării economico – sociale a spațiului rural din România.

# Structura AFIR

AFIR este constituită din 13 direcții specializate la nivel central, din 8 Centre Regionale și din 41 de Oficii Județene. Acestea răspund direct conducerii Agenției aflate în sediul central.

AFIR este reprezentată la nivel regional de 8 Centre Regionale pentru Finanțarea Investițiilor Rurale (CRFIR). Aici se semnează contractele de finanțare și pe baza proiectelor depuse online la Oficiile Județene.

La nivel local, AFIR este împărțită în 41 de Oficii Județene pentru Finanțarea Investițiilor Rurale (OJFIR). Acestea se ocupă cu vizite și verificări de teren ale proiectelor.

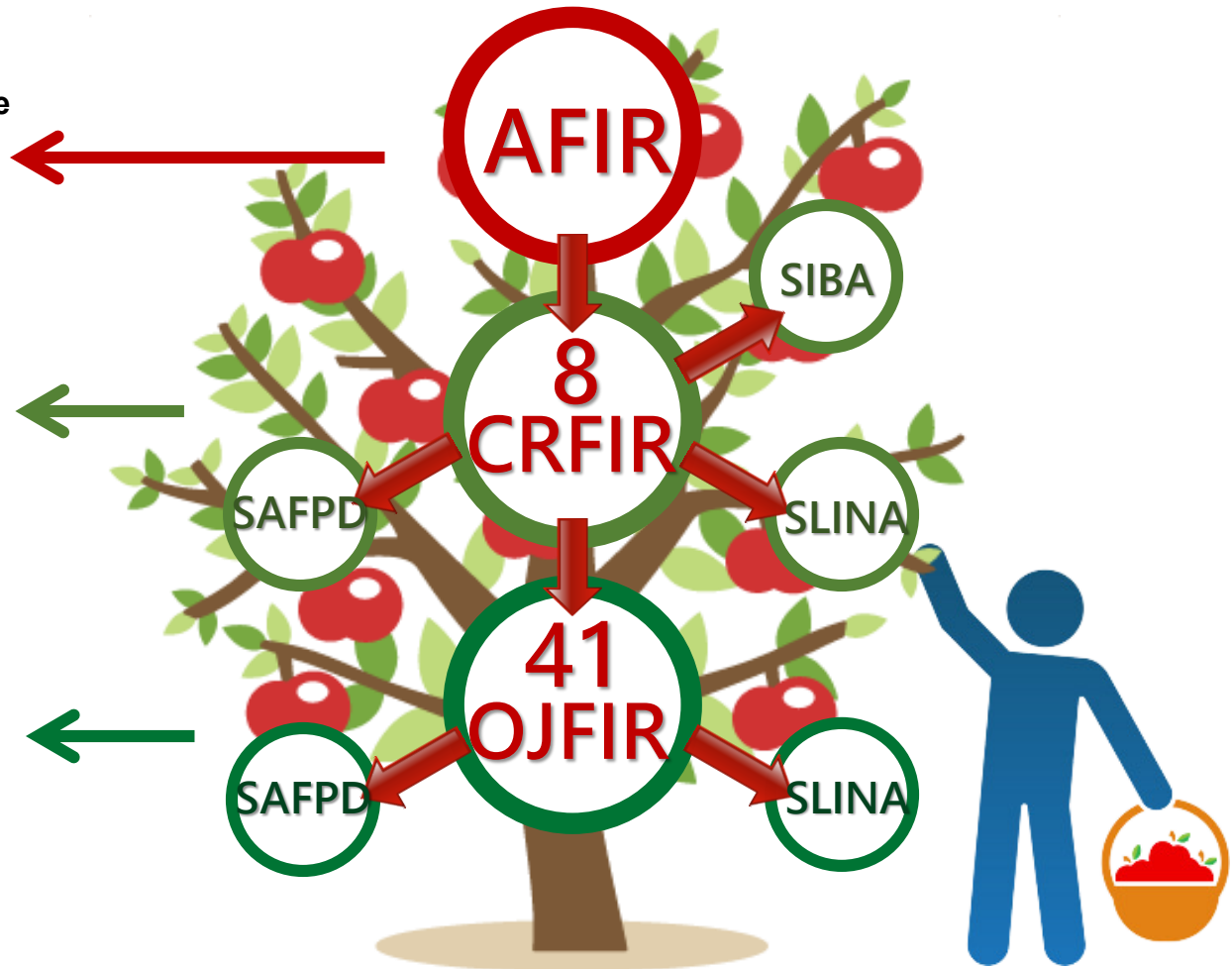







# Structura AFIR - Teritoriu

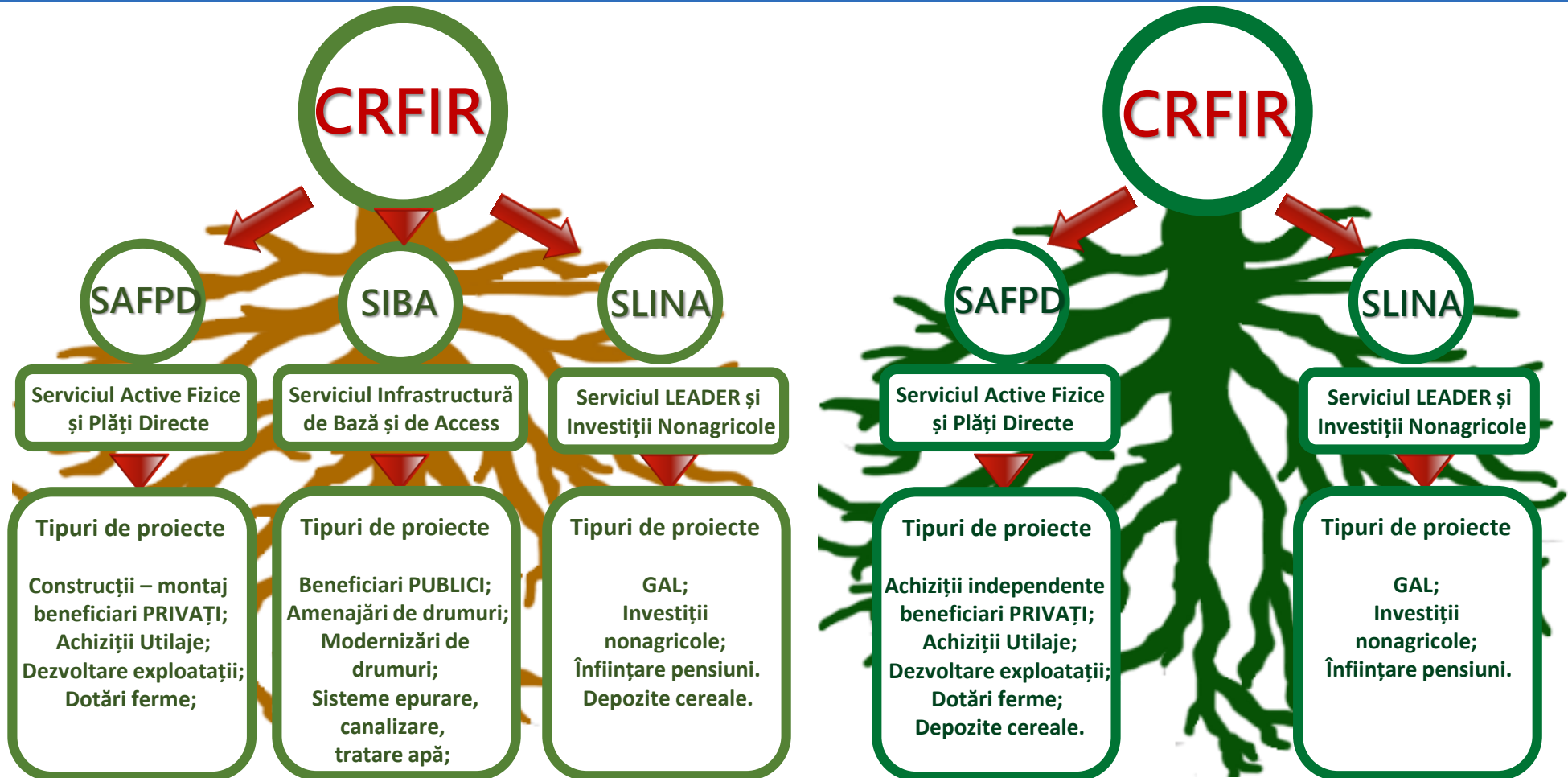



# Fondurile pentru agricultură și mediul rural

**2001 – 2006**

Agenția SAPARD a implementat **Programul SAPARD**



**1,5 mld. € alocate** – 1,4 mld. € plăți efectuate

cca. **90% absorbție efectivă**

**2007 – 2013**

Agenția de Plăți pentru Dezvoltare Rurală și Pescuit a implementat **PNDR 2013**



**9,3 mld. € alocate** – 8,5 mld. € plăți efectuate

cca. **91% absorbție efectivă**

**2014 – 2020**

Agenția pentru Finanțarea Investițiilor Rurale (AFIR) implementează **PNDR 2020**





# CADRUL INSTITUTIONAL

**Gestionarea  
eficientă a  
fondurilor  
europene**

Principiul  
„**PATRU OCHI**”

Asigurarea  
**DISPONIBILITĂȚII  
FONDURILOR**

Reglementarea  
procedurilor de  
**ACHIZIȚII** pentru  
îndeplinirea  
tuturor  
cerințelor.

**CONTABILITATE**  
precisă și  
transparentă

Proceduri de  
**RECONCILIERE**

**SEGREGAREA**  
funcțiilor  
Agenției

Anexa nr. 1 la Ordinul  
 nr. 1216 din 11/06/2018

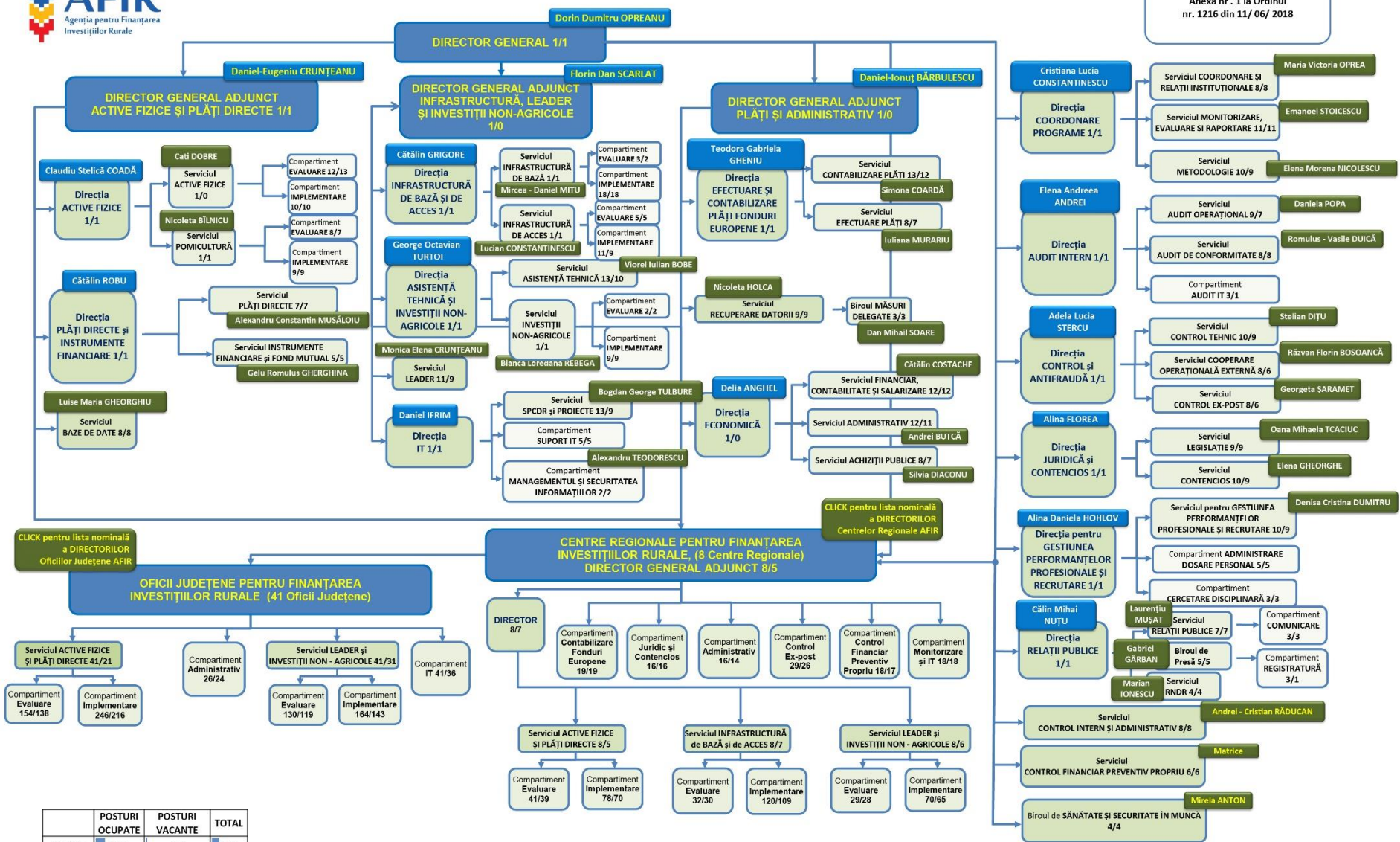

	POSTURI OCUPATE	POSTURI VACANTE	TOTAL
CENTRU	355	35	390
CRFIR	481	45	526
OJFIR	766	118	884
<b>TOTAL</b>	<b>1602</b>	<b>198</b>	<b>1800</b>

TOTAL posturi aprobate: 1.800



# CADRUL INSTITUȚIONAL

## Sistemul de COMUNICARE

**AFIR a adoptat proceduri care asigură:**

- ✓ Orice modificare a regulamentelor europene, în mod special, privind ratele de finanțare sunt înregistrate și implementate, iar bazele de date, formularele și instrucțiunile sunt actualizate în consecință.
- ✓ Comunicarea între **toate nivelurile organizației**.
- ✓ **Canale de comunicare alternativă** – comunicarea anonimă sau confidențială.



# Beneficiarii publici

## Drumul critic al unui proiect cu construcții - montaj (30,3 - 36,3 luni)

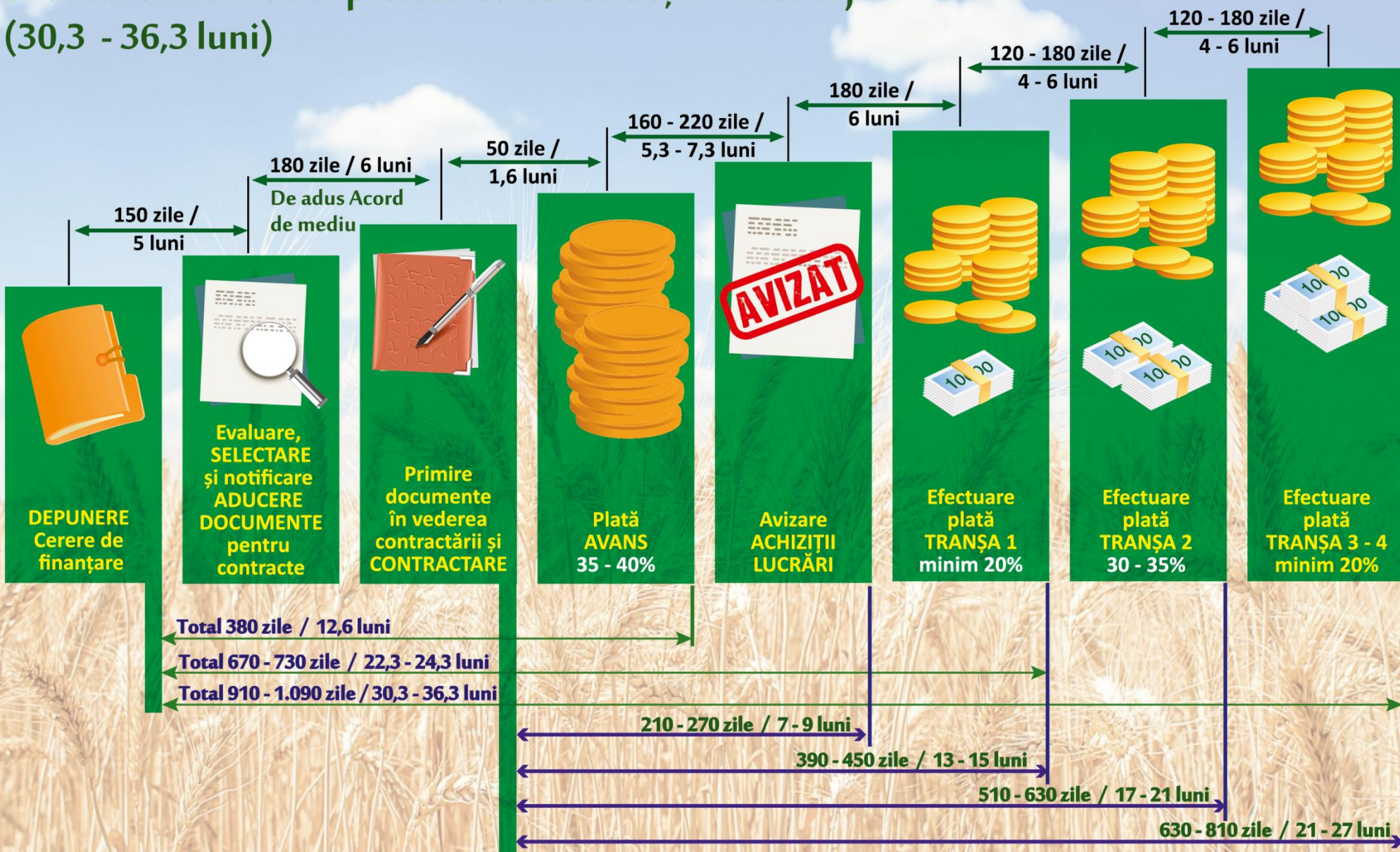



# Beneficiarii PRIVAȚI

## Drumul critic al unui proiect cu construcții - montaj (24,6 - 26,6 luni)

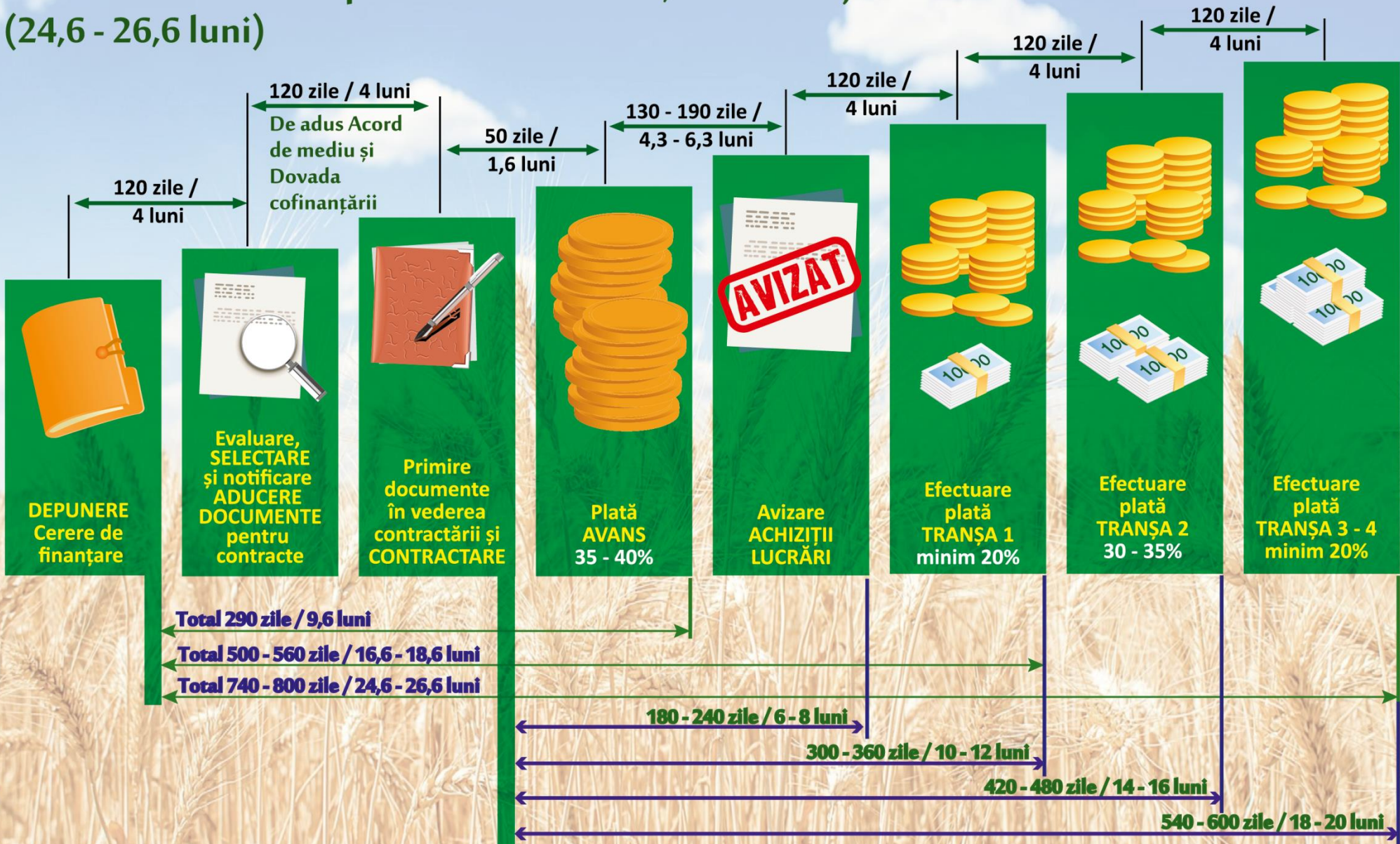



## MĂSURI DELEGATE LA APIA

## PNDR 2020

Măsura 08 - Investiții în dezvoltarea zonelor împădurite și în îmbunătățirea viabilității pădurilor

*Submăsura 8.1 – Sprijin pentru împădurire/crearea de suprafețe împădurite*

Măsura 10 – Agromediu și climă

Măsura 11 – Agricultură ecologică

Măsura 13 – Plăți pentru zone care se confruntă cu constrângeri naturale sau alte constrângeri specifice

Măsura 15 – Servicii de silvomediu, servicii climatice și conservarea pădurilor

*Submăsura 15.1 – Plăți pentru angajamentele în materie de silvomediu și climă*

**AFIR monitorizează activitatea Organismului delegat pentru fiecare din măsurile pentru care au fost delegate funcții, prin verificarea unui eșantion de supracontrol selectat din cererile de plată verificate de acestea.**

- **Eșantionul se stabilește anual pentru 1% din Cererile de plată** unice pe suprafață aferente unei campanii, din eșantionul pentru controlul pe teren selectat de Organismul Delegat (APIA).
- Pentru a asigura reprezentativitatea eșantionului, se selectează 1% din cererile de plată **cu punctajul cel mai mare din fiecare județ**, calculat în funcție de factorii de risc.







## MĂSURI APLICATE DE AFIR PENTRU ACCELERAREA ABSORBȚIEI PNDR



**INFORMARE  
BENEFICIARI**



**ÎNDRUMARE ȘI  
SPRIJIN**



**SIMPLIFICARE  
CADRU  
PROCEDURAL**







Reverificarea înainte de contractare a criteriilor de eligibilitate și selecție de la momentul cererii de finanțare, pentru a se evita efectuarea, de către solicitanți, de cheltuieli care se pot declara neeligibile.



Organizarea și monitorizarea structurilor teritoriale cu atribuții în evaluare, precum și a sediului central.

01

## SIMPLIFICARE

Proiectul tehnic nu se mai prezintă înainte de contractare, ci doar după semnarea contractului de finanțare.



Modificarea legislației specifice în vederea fluidizării procesului de contractare.







**AFIR**

Împreună creștem  
satul românesc

**Agencia  
pentru Finanțarea  
Investițiilor  
Rurale**

